

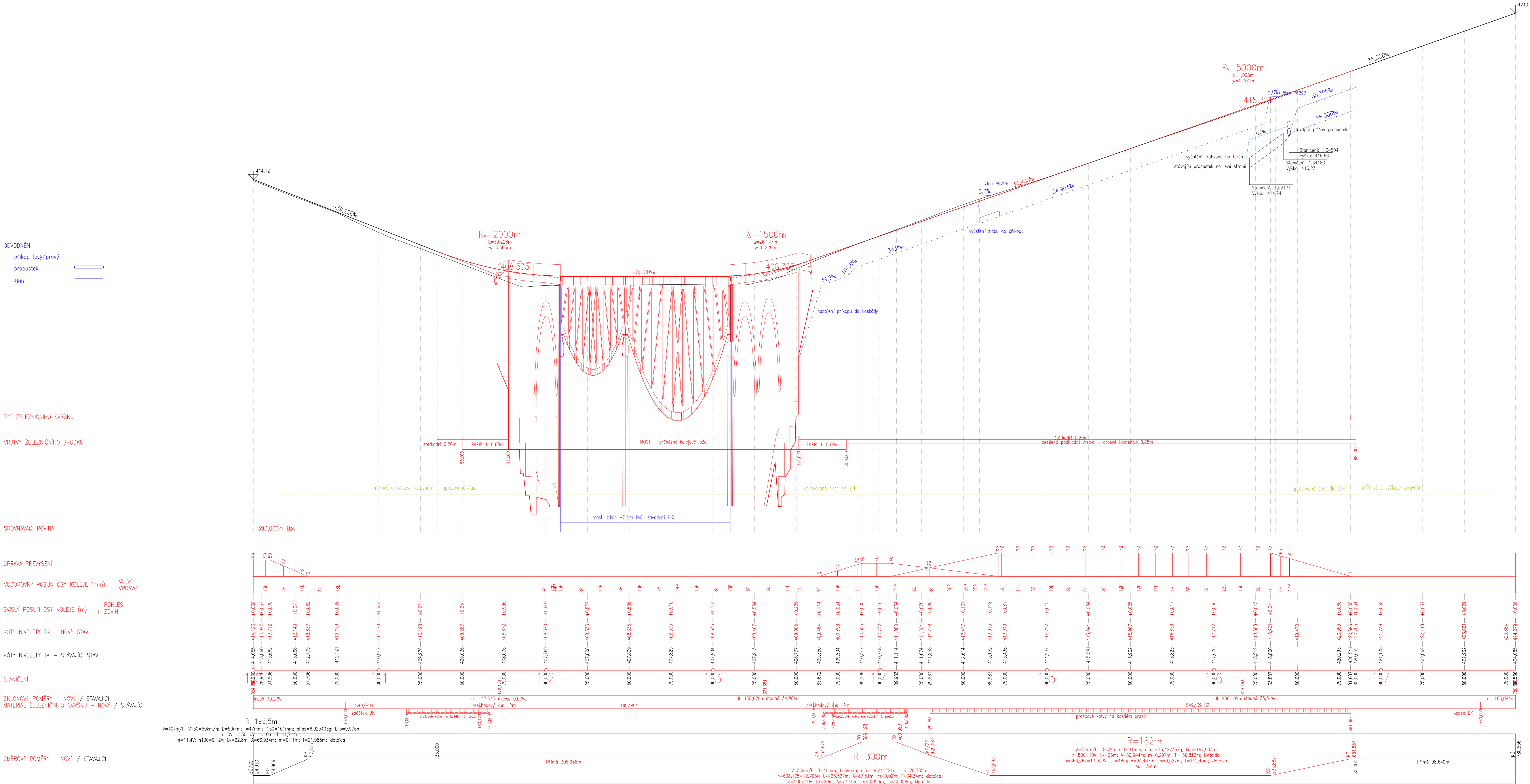

KRAJ – OKRES
KATASTRÁLNÍ ÚZEMÍ
DRUH – VYUŽITÍ POZEMKU



PODÉLNÝ PROFIL TK
Měřítko 1:1000/100

OSA–TRATI–1



Jiná ověření:		Paré:	
		Razítko oprávněné osoby:	
		Podpis:	
		Datum:	
Revize:	Datum:	Popis:	Kontroloval:
000	21.06.2024	Definitivní odvedení po připomínkách	dle příloh

Stavebník/Investor:	Správa železnic, státní organizace		SPRÁVA ŽELEZNIC
Adresa:	Dlážděná 1003/7, 110 00 Praha 1		
Zástupce investora:	Stavební správa západ		
Adresa:	Ke Štvanici 656/3, 186 00 Praha 8		

Zhotovitel díla:	SUDOP PRAHA a.s.			
Adresa:	Olšanská 1a, 130 00 Praha 3			
Kontakt:	T: +420 605 229 020 E: praha@sudop.cz			
Zhotovitel částí/objektu:	SUDOP PRAHA a.s.			
Adresa:	Olšanská 1a, 130 00 Praha 3			
Kontakt:	T: +420 605 229 020 E: praha@sudop.cz			
Hlavní projektant (HIP):	Ing. Martin Vlášek		Specialista:	Ing. Emil Špaček

Název stavby/akce:		Rekonstrukce mostu v km 1.279 trati Tábor - Bechyně		Označení investora: 5631900270	
Název části:		-		Zakázka: 21-143.209	
Název objektu/dílu části:		Železniční svršek a spodek		Označení části: D2.1.1	
Název přílohy:		Podélný profil		Označení objektu/komplexu: SO 01-00-01	
Název dílčí části přílohy:		-		Číslo přílohy (typ/pořadí): 202	
Odpovědný projektant:		Ing. Jan Mládko		Měřítko: 1:100/1000	
Kraj:		Středočeský		Formáty: 6x244	
Město:		Čelčovice, Tábor		TUDU: 1821 02	
Datum:		21.12.2023		Smluvní datum zpracování:	
Podpis:				Stupeň dokumentace: PDPS	
Podpis:				Podpis:	